GUÍA SECTORIAL
FARMACÉUTICA
2026

Se exhorta a todos los funcionarios, empleados, proveedores, socios de negocios y demás partes interesadas a abstenerse, negarse o participar de manera activa o pasiva en cualquier actividad que pueda constituir un acto de soborno, contribuyendo así a una gestión integra y libre de corrupción. Pueden hacer uso de los canales de denuncia que se encuentran en el sitio web: https://investinelsalvador.gob.sv/es/

Invest in El Salvador

GOBIERNO DE EL SALVADOR

CONTENIDO

Introducción y visión general **03**
Generalidades **04**

Principales indicadores de desempeño **05**
Exportaciones del sector farmacéutico **06**
Paises destino de exportaciones **07**
Productos por categorias de productos **08**

Oportunidades, Ventajas e Incentivos para invertir en El Salvador **09**
Ventajas de invertir en El Salvador **10**
Disponibilidad de talento humano **11**
Matriculados en carreras vinculadas al sector **11**
Instituciones educativas **12**
Costos operativos competitivos **12**
Ley de Zonas Francas Industriales y de Comercialización **13**
Ley para el Fomento de la Expansión de las Inversiones **15**

Oportunidades de inversión en Farmacéutica **16**

Casos de éxito **17**
Laboratorios Biogalenic **18**

Servicios de apoyo a Inversores **19**

INTRODUCCIÓN Y VISIÓN GENERAL

El sector farmacéutico de El Salvador se ha consolidado como un motor estratégico y de alta resiliencia dentro de la economía nacional. Este dinamismo responde a la modernización de la infraestructura industrial, al incremento en la demanda regional de servicios de salud y a un ecosistema público-privado que incentiva la innovación. La industria ha evolucionado drásticamente: pasó de ser un mercado manufacturero local a convertirse en un polo de atracción para la Inversión Extranjera Directa (IED), impulsado por corporaciones internacionales que expanden sus plantas en el territorio.

La competitividad del sector se fundamenta en las siguientes ventajas estratégicas:

- Un marco regulatorio robusto y en constante evolución, liderado por la Superintendencia de Regulación Sanitaria (SRS).
- Atractivos incentivos fiscales orientados a maximizar la eficiencia en la producción y la exportación de productos farmacéuticos.
- Posición geográfica privilegiada que optimiza las cadenas de suministro y facilita el acceso ágil a los mercados de Centroamérica y del Caribe.
- Capital humano calificado a través de programas de formación técnica y científica avanzada.

En síntesis, El Salvador ofrece una plataforma industrial integrada y de alto rendimiento, posicionándose como el destino idóneo para empresas globales que buscan expandir su huella en los mercados emergentes de la región.

Generalidades

El Salvador encabeza el mercado centroamericano al convertirse en el pionero de la región en alcanzar la certificación de Buenas Prácticas de Manufactura (BPM) bajo los lineamientos de la OMS, un hito que ratifica el rigor de su marco regulatorio y su alineación con las exigencias globales de calidad. La industria farmacéutica local sobresale por su versatilidad productiva, ofreciendo un portafolio diversificado que cubre una amplia gama de líneas terapéuticas, tanto en fármacos éticos (bajo receta) como de venta libre (OTC).

Esta solidez operativa está sustentada en un capital humano altamente eficiente y especializado, alimentado de forma constante por el sector académico nacional. Las facultades de química y farmacia del país mantienen programas académicos de alto nivel, lo que asegura a los inversionistas un flujo permanente de profesionales listos para integrarse a procesos de manufactura avanzada y desarrollo técnico.

El sector químico farmacéutico comprende la elaboración de medicamentos genéricos, complementos vitamínicos y fitofármacos. Los datos de comercio exterior presentados a lo largo de este documento, se refieren, por tanto, a todos los productos clasificados dentro del capítulo 30 del Sistema Armonizado, denominado "Productos farmacéuticos".

invest in El Salvador

GOBIERNO DE EL SALVADOR

PRINCIPALES **INDICADORES DE DESEMPEÑO**

Farmacéutica
Guía Sectorial

EXPORTACIONES DEL SECTOR FARMACÉUTICO

Las exportaciones registradas en 2025 alcanzaron los USD 172.9 millones, representando el 2.7% de las exportaciones totales de El Salvador. El desempeño del sector a través de los años se caracteriza por su estabilidad y consistencia dentro del mercado, manteniendo las variaciones interanuales dentro de márgenes operativos normales.

Evolución de exportaciones de Farmaceuticos

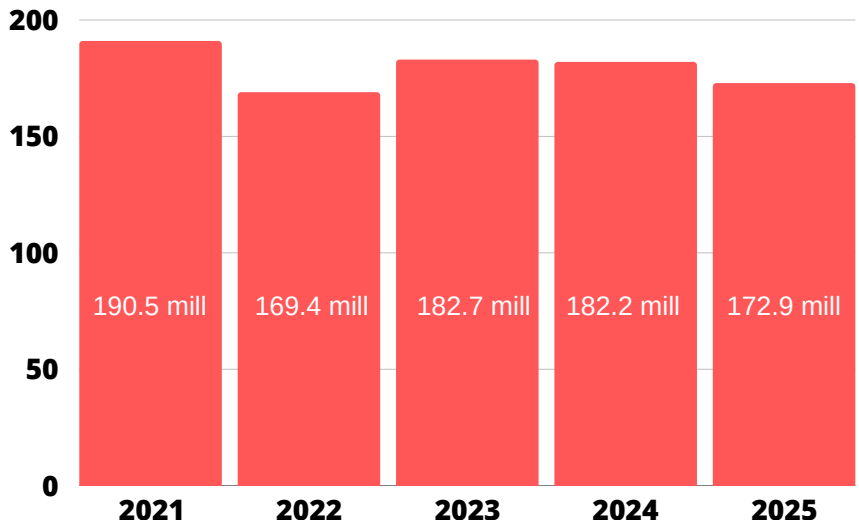

Por otro lado, los principales destinos de los productos elaborados en el país son: Guatemala, quien recibe el 26.4% de las mercancías salvadoreñas; Honduras que acoge el 19.3%; Nicaragua que percibe el 19.1%, Estados Unidos que recibe el 10.3% y Panamá con el 9.4%.

TOP 10 PAÍSES DESTINO DE EXPORTACIONES EN 2025

El sector farmacéutico salvadoreño es líder en la región centroamericana, los productos del país alcanzan a grandes mercados fuera de la región como Estados Unidos, República Dominicana, Argelia y Venezuela, entre otros, siendo, además, grandes laboratorios y marcas de prestigio internacional, las que exportan los mayores volúmenes.

La industria se beneficia de acuerdos comerciales que facilitan el acceso a mercados internacionales, fortaleciendo la presencia del país en el ámbito farmacéutico global.

Top 10 destinos de exportación	Valor (millones USD)	Participación en exportaciones
Guatemala	45.5	26.4%
Honduras	33.3	19.3%
Nicaragua	33.0	19.1%
Estados Unidos	17.8	10.3%
Panamá	16.3	9.4%
Costa Rica	9.9	5.8%
Republica Dominicana	8.2	4.8%
Belice	1.3	0.7%
Argelia	1.1	0.7%
Venezuela	1.0	0.6%

EXPORTACIONES DEL SECTOR POR CATEGORÍA DE PRODUCTOS

Entre los productos que conforman la amplia oferta exportable actual del sector farmacéutico se encuentran los medicamentos tanto para destinarse al uso humano como para usos veterinarios, suplementos nutricionales, medicamentos con antibióticos y preparaciones químicas anticonceptivas, entre otros.

% de participación respecto al total de exportaciones del sector en 2025

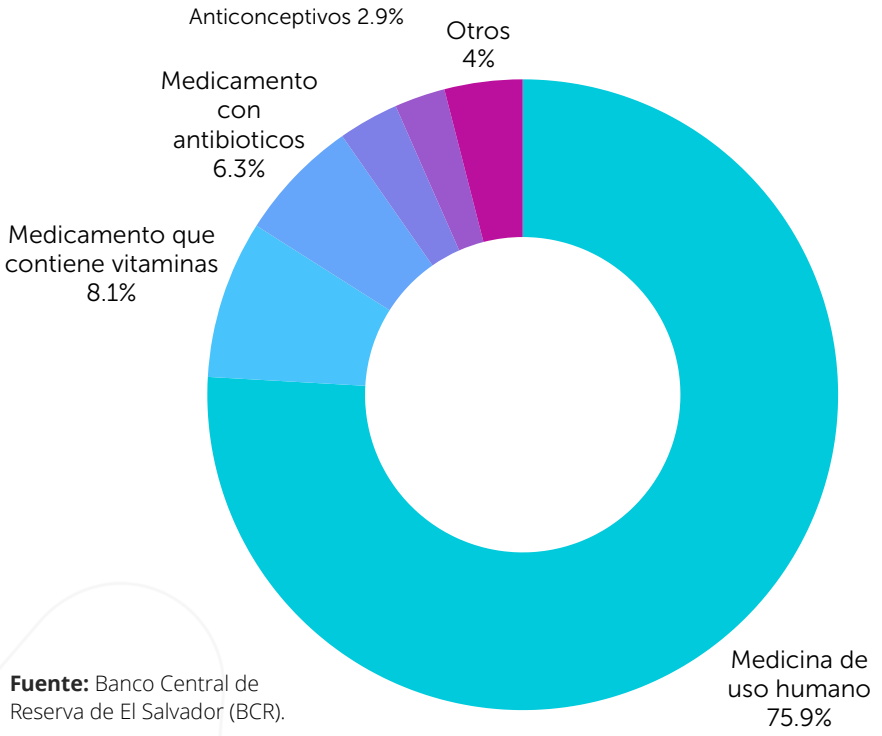

Fuente: Banco Central de Reserva de El Salvador (BCR).

Muestra de empresas exportadoras

Laboratorios Suizos · Vijosa · Paill Laboratorios · Bayer · Laboratorios Cofasa · Laboratorios Biogalenic · Ancalmo Internacional · Laboratorios Pharmedic · Arsal Laboratorios · Laboratorios López · Grupo Guardado · Biokemical · Gamma Laboratories · Laboratorios Teramed

invest in El Salvador

GOBIERNO DE EL SALVADOR

OPORTUNIDADES, VENTAJAS E INCENTIVOS PARA INVERTIR EN EL SALVADOR

Farmacéutica
Guía Sectorial

VENTAJAS DE INVERTIR EN EL SALVADOR

El Salvador tiene una ubicación privilegiada e infraestructura conveniente para ofrecer rápida respuesta a los mercados, atributos ideales para ser el hub logístico de compañías internacionales.

Algunas de las oportunidades de invertir y hacer negocios en el sector Farmacéutico se muestran a continuación:

- Ecosistema establecido y en crecimiento innovador: fabricantes, academia, entidad reguladora, proveedores de empaque, logística, servicios, entre otros.
- Academia desarrollando medicamentos para Chagas, con patentes disponibles en Brasil, Uruguay, El Salvador, Argentina, EE.UU.
- Ubicación estratégica de proximidad a destinos de interés que buscan disminuir su dependencia de China para la provisión de insumos médicos.
- Experiencia comprobada en productos farmacéuticos de primera clase.
- Industria farmacéutica con certificación de buenas prácticas de manufactura indicadas por la OMS.
- Disponibilidad de recurso humano con grados de educación en carreras afines al rubro.

Disponibilidad de talento humano

El sistema de educación salvadoreño ofrece alrededor de 10 carreras relacionadas al sector de química y farmacia, entre maestrías, ingenierías, licenciaturas y técnicos especializados en campus educativos alrededor del territorio nacional. A 2024, se matricularon alrededor de 8 mil estudiantes matriculados en estas carreras vinculadas, de las cuales destacan la Licenciatura en laboratorio clínico, Licenciatura en Química y Farmacia, y Licenciatura en ciencias químicas

Matriculados en carreras vinculadas al sector

CARRERA	MATRICULADOS EN 2024	GRADUADOS 2024
Licenciatura en laboratorio clínico	3,149	399
Licenciatura en Quimica y Farmacia	1,478	195
Ingeniería Química	758	75
Licenciatura en Biología	668	58
Licenciatura en ciencias químicas	1,568	209
Ingeniería biomédica	286	23
Técnico en ingeniería biomédica	94	20
Técnico en laboratorio químico	111	31
Maestría en biología	11	10
Maestría en farmacia/farmacéutica	51	-
Total	8,174	1,020

Fuente: Ministerio de Educación, Ciencia y Tecnología de El Salvador (MINEDUCyT).

Instituciones educativas con oferta académica relacionada con el sector

- Universidad de El Salvador
- Universidad Doctor Andrés Bello
- Universidad Evangélica de El Salvador
- Universidad Don Bosco
- Escuela Especializada en Ingeniería ITCA-FEPADE
- Universidad Nueva San Salvador
- Universidad Autónoma de Santa Ana
- Universidad Católica de El Salvador
- Universidad Salvadoreña Alberto Masferrer
- Universidad de Oriente
- Universidad Centroamericana José Simeón Cañas
- Universidad Gerardo Barrios

Costos operativos competitivos

Para ofrecer una perspectiva sobre la compensación en el sector, se detallan ejemplos de salarios promedio y salarios máximos para los puestos más requeridos por las empresas en el sector farmacéutia:

PUESTO	SALARIO (MÁXIMO)	SALARIO (PROMEDIO)
Operario	$480.00	$420.00
Jefe de producción	$1,800.00	$1,587.00
Gerente de Planta Farma	$2,.200.00	$1,900.00

Fuente: Estudio de salarios y beneficios, Mercado Salarial - Año 2025

LEY DE ZONAS FRANCAS INDUSTRIALES Y DE COMERCIALIZACIÓN

Actividades incentivadas

Comercializadores pueden ser beneficiados por esta ley, entendiéndose como aquellas entidades que se dedican a la tradición de bienes a vendedores al por menor o por mayor o bien, a consumidores finales y que ha sido autorizado por el ministerio de economía.

Las comercializadoras al realizar ventas al territorio aduanero nacional, deberán internar los bienes pagando los derechos e impuestos a la importación sobre el valor en aduanas.

Beneficios

Exención total de impuestos aduaneros y otros impuestos a la importación de materias primas, maquinaria, equipo y otros bienes usados para la producción.

Exención total de impuestos a la transferencia de bienes raíces.

Exención de impuesto sobre la renta e impuestos municipales según se muestra a continuación:

Exención de impuesto sobre la renta:

Ubicación de la Zona Franca o DPA	Porcentaje de exención	Período de exención para empresas establecidas en ZF	Período de exención para empresas establecidas en DPA
Área Metropolitana de San Salvador	100%	Durante 15 años	Durante 10 años
	60%	Durante los siguientes 10 años	Durante los siguientes 5 años
	40%	Durante los siguientes 10 años	Durante los siguientes 10 años
Fuera del área Metropolitana de San Salvador	100%	Durante 20 años	Durante 15 años
	60%	Durante los siguientes 15 años	Durante los siguientes 10 años
	40%	Durante los siguientes 10 años	Durante los siguientes 10 años

Exención de impuestos municipales:

Ubicación de la Zona Franca o DPA	Porcentaje de exención	Período de exención para empresas establecidas en ZF	Período de exención para empresas establecidas en DPA
Área Metropolitana de San Salvador	100%	Durante 15 años	Durante 10 años
	90%	Durante los siguiente 10 años	Durante los siguiente 5 años
	75%	En adelante	En adelante
Fuera del área Metropolitana de San Salvador	100%	Durante 20 años	Durante 15 años
	90%	Durante los siguiente 15 años	Durante los siguiente 10 años
	40%	En adelante	En adelante

Vencido el plazo de las exenciones totales, las empresas ubicadas en zonas francas tendrán un plazo adicional de 5 años de exención total si se comprueba que han aumentado su inversión en un 100% sobre la inversión inicial.

Algunas industrias estratégicas podrán beneficiarse de 5 a 10 años adicionales de exención total.

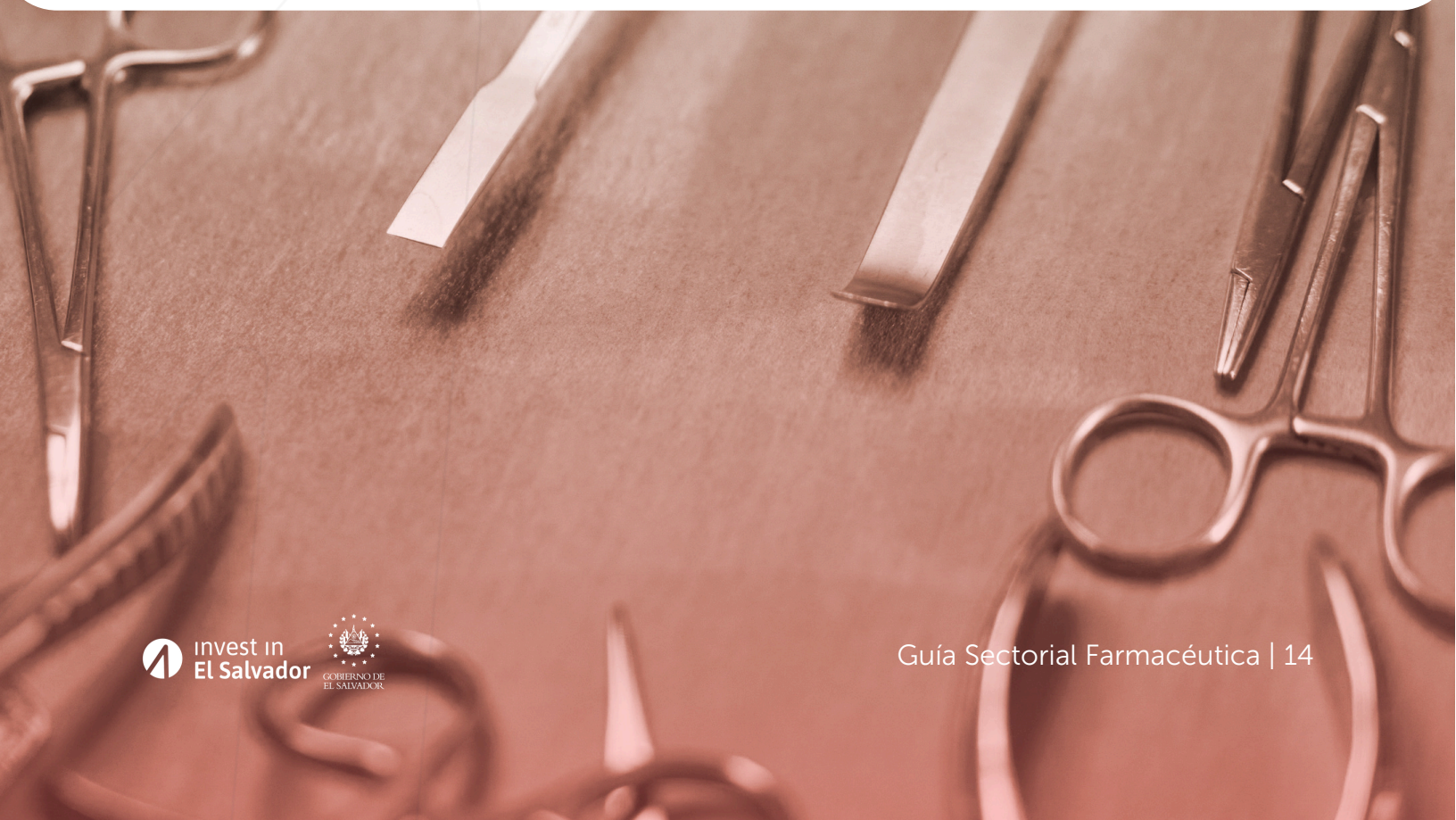

LEY PARA EL FOMENTO DE LA EXPANSIÓN DE LAS INVERSIONES

Ámbito de aplicación

El marco legal se aplicará a personas naturales o jurídicas, nacionales o extranjeras, que cuenten con al menos 10 años de operación comprobable en El Salvador y que amplíen su inversión en sectores como textil y confección, agroindustria, alimentos y bebidas, autopartes, electrónica, plásticos, calzado, farmacéutica, productos para la construcción, papel y derivados.

Dentro de los sectores elegibles, la ley incluye expresamente a los productos químico-farmacéuticos, por lo que las empresas farmacéuticas pueden acogerse a este régimen cuando amplían sus operaciones, aumentan capacidad productiva, incorporan nuevas líneas de producción, construyen nuevas plantas, adquieren maquinaria o desarrollan infraestructura logística y centros de investigación.

Beneficios

Los beneficios fiscales que contempla la ley oscilan entre el 10 % y el 30 %, dependiendo del nivel de crecimiento y del cumplimiento de los requisitos establecidos.

- El primer rango establece inversiones entre $1,000,000 y $10,000,000, a las cuales se les aplicaría un crédito tributario del 10 %.
- El segundo rango corresponde a inversiones entre $10,000,000 y $20,000,000, con un crédito del 20 %.
- Para las inversiones que superen los $20,000,000 podrán acceder a un crédito tributario del 30 %.

OPORTUNIDADES DE INVERSIÓN EN FARMACÉUTICA

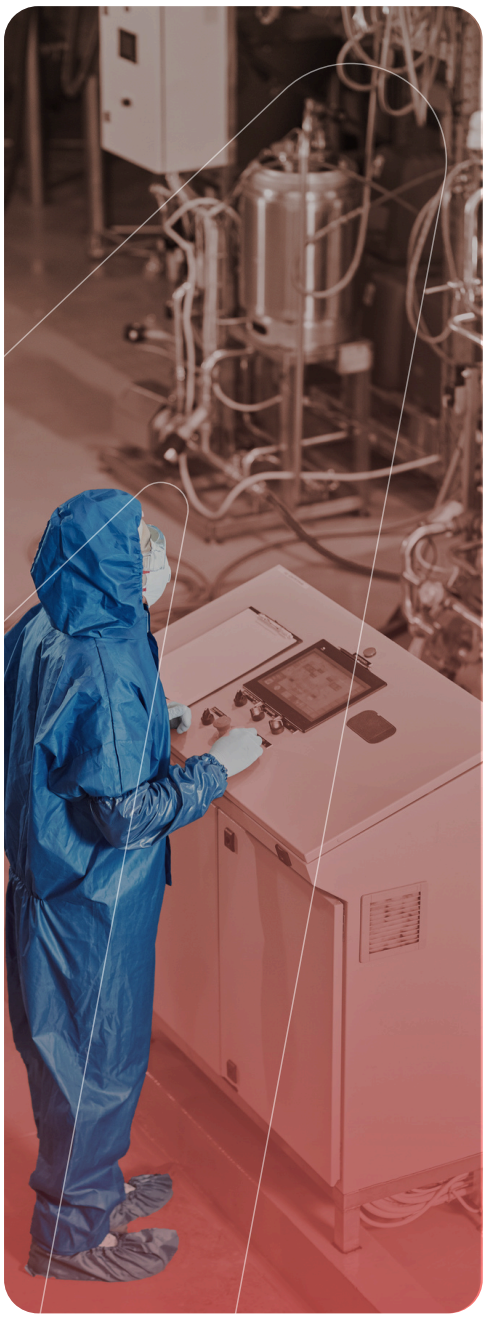

- Establecimiento de laboratorios farmacéuticos para la fabricación de genéricos, vacunas, medicamentos para enfermedades crónicas, multivitamínicos, psicotrópicos, entre otros.
- Servicios en farmacovigilancia, revisión de protocolos, proceso de registro, modificaciones de etiquetas, publicidad y servicios web, entre otros.
- Centro logístico para carga en tránsito (almacenamiento, consolidación, desconsolidación, re empaquetado, "picking", transbordo y crossdocking para mercancías con origen y destino que no sean El Salvador).
- Hub logístico exclusivo de la industria farmacéutica para Centroamérica y el Caribe.
- Manufactura por contrato.
- Proveedores de la industria para la región.

CASOS DE ÉXITO
Y APOYO A INVERSIONISTAS

Farmacéutica
Guía Sectorial

LABORATORIOS BIOGALENIC

Laboratorios Biogalenic inició operaciones en El Salvador hace más de 45 años. Provee al mercado nacional e internacional soluciones parenterales (sueros intravenosos), así como sueros orales y diálisis peritoneal.

En 2016 logró exportar sueros de uso veterinario hacia Estados Unidos. En 2017 invirtió USD 10 millones para fortalecer la calidad y el procesamiento de sus productos, adquiriendo infraestructura y maquinaria con tecnología avanzada. Su constante investigación, desarrollo y altos estándares de calidad ha permitido que Biogalenic exporte a México, Centroamérica, Panamá, el Caribe, Venezuela y Argentina.

"Elegimos invertir en El Salvador para poder devolver la confianza y la seguridad jurídica que ofrece. Pero lo más importante es nuestro capital humano salvadoreño por ser fiel y comprometido".

Malvina Romero
Gerente general, Laboratorios Biogalenic

SERVICIOS DE APOYO A INVERSORES

¡Contáctenos!

Roberto Paredes
Director de inversiones
rparedes@investinelsalvador.gob.sv

Emilio Márquez
Especialista Sectorial de Farmacéutica
emarquez@investinelsalvador.gob.sv

www.investinelsalvador.gob.sv

Asistencia personalizada
Brindamos un servicio a la medida de sus necesidades con el objetivo de entregar soluciones de valor.

Información estratégica
Información actualizada sobre el clima de inversión, los sectores de interés y las oportunidades.

Facilitación de contactos
Red de contactos con representantes gubernamentales, empresas locales, cámaras de comercio y asociaciones empresariales.

Asesoría
Asesoramiento técnico y evaluaciones de casos de inversión.

Agendas a la medida
Ofrecemos un programa cuidadosamente seleccionado de reuniones y citas adaptadas a sus objetivos.

Invest in El Salvador

AGENCIA DE PROMOCIÓN DE INVERSIÓN Y EXPORTACIONES

Se exhorta a todos los funcionarios, empleados, proveedores, socios de negocios y demás partes interesadas a abstenerse, negarse o participar de manera activa o pasiva en cualquier actividad que pueda constituir un acto de soborno, contribuyendo así a una gestión íntegra y libre de corrupción. Pueden hacer uso de los canales de denuncia que se encuentran en el sitio web: https://investinelsalvador.gob.sv/es/